Een leefbaar Universiteitskwartier



De plek:
Midden in het centrum, omringd door historische gebouwen. Binnenkort opent de nieuwe UB en zullen er duizenden studenten per dag op dit kleine terrein rondlopen

zo ziet het er nu uit:





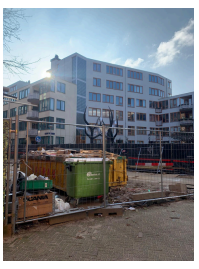

Op deze plek
- Wonen veel mensen al lang
- Werken honderden universiteitsmedewerkers
- Studeren jaar in jaar uit studenten
- Lopen dag en nacht toeristen

veel agenda's, veel om rekening mee te houden!

Dit willen onze belangrijkste stakeholders: (6)

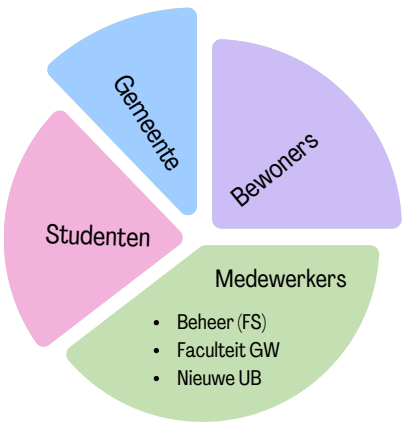

- veiligheid, schoon, niet te veel werk
- praktisch haalbaar, zitplekjes, groen
- bankjes, gezelligheid, eetplek, toegankelijk
- veel groen, veiligheid, inspraak, rust, schoon

Zo bewegen deze mensen zich door het gebied: (3), (7)

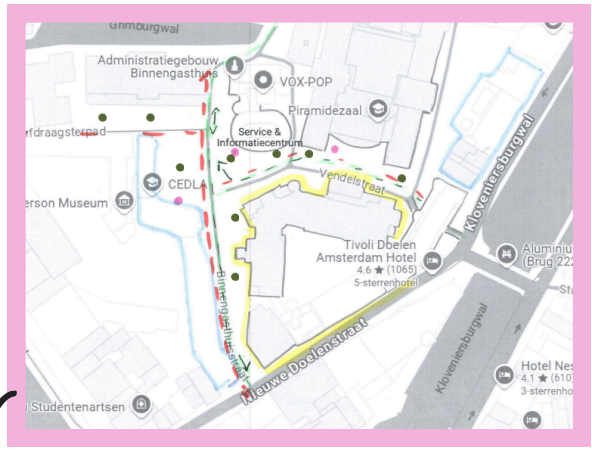

De donkergroene puntjes geven het huidige groen aan.

Uit onze interviews blijkt dat studenten en medewerkers bij de huidige UB zitplekken missen



"It would be nice if there would be a more inviting space, maybe with benches and stuff."

Beleidsvisie voor het gebied: (4)



- Universiteitskwartier als visitekaartje; "kloppend hart" van de UvA
- "Een plek waar innovatie en geschiedenis elkaar ontmoeten. Waar bedrijvigheid en bezinning elkaar versterken. Waar de natuur weer ruimte krijgt."

MAAR...
Uit interviews en observaties blijkt dat hier nog niet veel van terecht komt. Veel bomen zijn gekapt voor de verbouwing en de plek is een stuk kaler geworden.





De voorzitter van de bewonerscommissie vertelde:

"Rommel en vervuiling zijn een groot probleem, er lopen zeer veel toeristen en dronken mensen en er zijn onvoldoende afvalbakken. De huidige vuilnisbakken worden opengemaakt."

Uit onderzoek blijkt:

- ✓ consistente relatie tussen natuur, openbaar toegankelijke plekken en vermindering mentale gezondheidsproblematiek (1)
- ✓ toegang tot groen in de directe buurt verbeterd psychosociaal welzijn (2)
- ✓ groen is teken welvarende buurt , maar 'rijke buurten' hebben vaak meer mogelijkheden tot lobby en agenda-beïnvloeding (5)



Hier tegenover komt de ingang van de nieuwe UB. Uit interviews blijkt de wens om hier een tijdelijke interventie te doen voor een fijne, groene plek.

De belangrijkste conclusies van onze interviews:

Tegenstrijdige verlangens...

- Bewoners willen rust en veiligheid, en zo min mogelijk overlast
- Studenten en medewerkers willen juist gezellig buiten kunnen zitten

... En gedeelde wensen

- Iedereen die we gesproken hebben zou graag **meer groen** zien.
- Verkeers**veiligheid** overdag en sociale veiligheid 's nachts
- Een **schoon** en netjes terrein



Hoe kunnen we...

Het UK een veilige, fijne en groene plek maken voor iedereen die daar gebruik van maakt?

Gebruikte literatuur:

1. Alderton, A., Villanueva, K., O'connor, M., Boulangé, C., & Badland, H. (2019). *Reducing inequities in early childhood mental health: How might the neighborhood built environment help close the gap? a systematic search and critical review*. International Journal of Environmental Research and Public Health, 16(9), 1516-. https://doi.org/10.3390/ijerph16091516

2. Ekhaese, E. N., & Hussain, W. S. (2022). *Psychosocial Well-Being Determinants and Occupants' Happiness in a Green Neighbourhood/Community*. Frontiers in Built Environment, 8. https://doi.org/10.3389/fbuil.2022.816390

3. Gehl, J., & Svarre, B. (2013). *How to study public life*. Island Press.

4. Gemeente Amsterdam (2021). *Strategisch Masterplan Universiteitskwartier*. Geraadpleegd op 21 februari 2025, van https://campus.uva.nl/universiteitskwartier/ontwikkeling-universiteitskwartier/strategisch-masterplan-uk/masterplan.html

5. Heynen, N. C. (2003). *The scalar production of injustice within the urban forest*. Antipode, 35(5), 980-998.

6. Mitchell, R. K., Agle, B. R., & Wood, D. J. (1997). *Toward a Theory of Stakeholder Identification and Salience: Defining the Principle of who and What Really Counts*. Academy Of Management Review, 22(4), 853-886. https://doi.org/10.5465/amr.1997.9711022105

7. Verloo, N. (2020). *Urban ethnography and participant observations*: In Amsterdam University Press eBooks (pp. 37-55). https://doi.org/10.2307/j.ctv1b741xh.6